バス旅 Vol.94

鳥取・倉吉・米子　発着

▲日本交通旅行社　▲Facebook

友達・家族・1人旅!手軽に楽しめるツアーが目白押し!

2026年9月～12月

～ご案内～
＊掲載の画像・写真は全てイメージです。
＊日本交通のバスで運行致します。
＊紅葉・花のコースで催行決定したものは、見頃に関わらず 出発いたします。
＊奇数人数でのご参加の場合　バスの座席は相席になる場合がございます。

和歌山「紀州の秋を味わう 有田みかん狩り体験と 幻のクエを食す白浜温泉」

円月島と千畳敷

1泊2日　No.1
出発日
鳥取倉吉 11/23(月祝)
米子　11/27(金)

日交友の会 2ポイント

♦旅行代金(おひとり)

4名1室	￥44,000
2名～3名1室	￥46,000
1名1室	￥60,000

絶景の夕陽と太平洋を望む宿。
SHIRAHAMA KEY TERRACE（白浜キーテラス）
ホテルシーモア
TEL 0739-43-1000

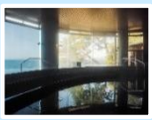

大浴場

洋室

和室

夕食:会席イメージ

お部屋は、おまかせ
どちらかとなります。

		行　程　添乗員・ガイド付		食
1日目	出発 鳥取7：30 倉吉6：10 米子6：30	=== 高速 === 黒潮市場(昼食) === 有田みかん狩り(60分食べ放題) === 千畳敷(美しさとダイナミックさを兼ね備えた景観が魅力) == 白浜(泊)16:40頃着 夕食はクエを使った会席料理をご賞味		昼夕
2日目	宿9:00発	=== 三段壁洞窟(千古の神秘。熊野水軍の船隠し洞窟で神秘な世界を体験) === 円月島(車窓から一望する円月島と海) == 川久ミュージアム(まるで異世界のよう話題の私設美術館) == とれとれ市場(海鮮グルメの昼食) === 紀州梅干館(買い物和歌山と言えば・梅　色々な梅干しやお菓子・梅酒) == 高速	到着予定時刻 鳥取19:10 倉吉20:15 米子20:10	朝昼一

山口 福岡 佐賀「九年庵」秋の一般公開と 福岡・佐賀の紅葉&グルメ満喫

©佐賀県文化観光連盟　九年庵

2泊3日　No.2
出発日
11/23(月祝)

日交友の会 2ポイント

お1人料金	2名~4名	1名
旅行代金	￥78,000	￥96,000

1日目:博多エクセルホテル東急:洋室　2日目:ホテル龍登園:和室または洋室
♦3名以上のグループの方は初日のお部屋が分かれますので、予めご了承ください。

		行　程　添乗員・ガイド付		食
1日目	出発 鳥取6：20 倉吉7：30 米子8：40	=== 高速 ==== 岩国・錦果楼(岩国寿司の昼食) === 日本三名橋・錦帯橋 === 櫛田神社・祇園山笠の神社 === 福岡　博多(泊)17:30頃着　中州で自由夕食をお楽しみください。		昼一
2日目	宿8:20発	=== 雷山千如寺(せんにょじ)大悲王院・樹齢400年の大カエデ === 呼子の朝市・日本三大朝市のひとつ　=== いか料理専門店　いか道楽(呼子名物いか活け造りの昼食) === 環境芸術の森・約1万本の紅葉の森 === 御船山楽園(みふねやまらくえん)御船山を借景とした紅葉庭園 === 佐賀　川上渓温泉　(泊)17:20頃　夕食は佐賀牛会席	朝昼夕	
3日目	宿8:20発	=== 九年庵(年に2度しか公開しない紅葉の名庭園)=== 大宰府天満宮・散策&買物　=== 博多はねや総本家(博多の水焚き鍋の昼食) === 高速	到着予定時刻 鳥取22:30 倉吉21:30 米子20:20	朝昼一

2日目夕食
「とろけるような佐賀牛をお寿司と陶板焼きのWで味わう佐賀牛会席」

2日目昼食

兵庫 女子旅シリーズ パン好き女子あつまれ♥第２弾

ロイヤルプリンセス号クルーズと
メリケンパークオリエンタルホテルでランチ

当コースは女性限定です。男性の方は家族であっても ご参加いただけません

今回のベーカリーは ル・パン総本店 !! 2025年3月に誕生 人気のベーカリー 一番人気は、塩パンとレモンケーキ♥

ちょっぴりプレゼント付

日交友の会 1ポイント

￥18,000

日帰り　No.3
出発日
米子　10/10(土)
鳥取倉吉10/12(月祝)

	行　程　ガイド付・添乗員は同行しません		食
出発 鳥取8:30 倉吉7:10 米子7:20	== 高速 == 神戸メリケンパークオリエンタルホテル(人気のブッフェ)== 神戸ベイクルーズ・約40分のクルーズ ===フェリシモチョコレートミュージアム・チョコの世界に没入♨ ···· 最近話題の新港町エリア約80分散策(ヨーロッパのお城のような外観のル・パン総本店・神戸ポートミュージアムなどご自由に)== 高速	到着予定時刻 鳥取19:40 倉吉20:40 米子20:20	一昼一

広島 4/23リニューアルオープン! 呉大和ミュージアムと呉湾艦船めぐり

米子発

日帰りNo.4
出発日
10/12(月祝)

呉湾艦船めぐりは、潜水艦や護衛艦を間近にご覧いただくことができる艦船クルーズです。有識者によるガイド案内と共に、迫力満点の軍港クルーズをお楽しみいただきます。

日交友の会 1ポイント

￥16,000

	行　程　ガイド付・添乗員は同行しません		食
出発 米子7:30	=== 高速== クレイトンベイホテル(昼食) === 呉桟橋 ~~~ 呉湾艦船めぐり(約35分)東洋一の軍港をクルージング ···大和ミュージアム・約2時間滞在 === 高速	到着予定時刻 米子19:50	一昼一

昼食は海辺のシティリゾート「クレイトンベイホテル」

兵庫 観劇の旅 S席で観る宝塚　花組公演

三井住友VISAカード　ミュージカル
「エリザベート－愛と死の輪舞(ロンド)－」

9/10(木)12:00発売!

＊電話受付のみ＊ FAX・メール・窓口来店不可

日帰りNo.5
出発日
10/22(木)

日交友の会 1ポイント

＊各種割引のご利用はできません。

￥20,000　自由食プラン

	行　程　ガイド付・添乗員は同行しません		食
出発 鳥取8:35 倉吉7:10 米子7:40	=== 高速 === 宝塚大劇場（花組公演S席指定/開場12:30/開演13:00)三井住友VISAカードミュージカル『エリザベート－愛と死の輪舞（ロンド）－』 === 高速	到着予定時刻 鳥取19:20 倉吉20:20 米子19:50	— — —

脚本・歌詞／ミヒャエル・クンツェ
音楽・編曲／シルヴェスター・リーヴァイ
オリジナル・プロダクション／ウィーン劇場協会
潤色・演出／小池　修一郎

© 宝塚歌劇
Photographer/滑 忠之
(主演)永久輝　せあ、星空　美咲

兵庫 「ありがとう」の気持ちをこめて 純烈コンサート2026(夜の部)

加東市やしろ国際学習塾L.O.Cホール

米子発

日帰りNo.6
出発日
11/29(日)

純烈とは、
元戦隊ヒーロー出身の俳優を中心とした男性歌謡グループです。メインボーカルの白川さんが来年3月で純烈を卒業されるので、白川さんに会える貴重な機会となるでしょう

＊各種割引のご利用はできません。

日交友の会 1ポイント

￥17,000　自由食プラン

	行　程　ガイド付・添乗員は同行しません		食
出発 米子12:15	=== 高速 === 加東市やしろ国際学習塾L.O.Cホール「純烈コンサート2026」夜の部・開場15:30/開演16:00 17:00終演予定17:40発 === 高速	到着予定時刻 米子21:15	— — —

2階指定席でのご観賞となります。小さめのホールですので、ラウンドで回ってきた3人に会えるかも？

兵庫 淡路島七福神めぐり ～ 3回シリーズ　第3回 ～ 覚住寺・宝生寺・八浄寺

米子発

日帰りNo.7
出発日
10/24(土)

イングランドの丘に隣接する産直市場「美菜恋来屋」2階でご昼食

日交友の会 1ポイント

￥16,000

	行　程　ガイド付・添乗員は同行しません		食
出発 米子7:00	=== 高速 瀬戸大橋経由 == 覚住寺・思沙門天 === 収穫食祭(花籠膳＋おばんざいビュッフェ付昼食) ···徒歩···淡路ファームパークイングランドの丘(10万本のコスモス) === 宝生寺・寿老人 === 八浄寺・大黒天 === 高速・明石海峡大橋経由	到着予定時刻 米子20:50	一昼一

岡山 マスカット狩りと ドイツの森エンジョイ!バイキング

鳥取 倉吉発

日帰りNo.8
出発日
10/5(月)

日交友の会 1ポイント

￥14,000

	行　程　ガイド付・添乗員は同行しません		食
出発 鳥取9:15 倉吉8:00	===高速=== くぼ農園・マスカット狩り(約40分園内食べ放題) === おかやまフォレストパークドイツの森(ドリンクバー付バイキングの昼食)=== 高速	到着予定時刻 鳥取17:40 倉吉18:35	一昼一

広島 錦秋の帝釈峡遊覧船

湖畔の宿・帝釈峡観光ホテル錦彩館でご昼食
実りのりんご狩り園内食べ放題♪

鳥取 倉吉発

日帰りNo.9
出発日
11/7(土)

日交友の会 1ポイント

￥14,000

	行　程　ガイド付・添乗員は同行しません		食
出発 鳥取6:30 倉吉7:50	===高速=== 帝釈峡遊覧船(周囲約8キロ40分の遊覧船)=== 帝釈峡観光ホテル錦彩館(神龍湖に面した宿で昼食) === 岩本観光りんご園(園内食べ放題60分) お持ち帰りのりんごは別途料金かかります=== 高速	到着予定時刻 鳥取18:40 倉吉17:40	昼一

バス旅 Vol.94 2026年 9月～12月（保存版）

兵庫 一度は見たい！ 但馬安國禅寺と養父神社

やぶ紅葉まつり(11/7～29)
燃えるような紅葉が
境内を荘厳に包みます

絶景

米子発
日帰りNo.10
出発日
11/17(火)
日交友の会 1ポイント
¥14,000 提供: 豊岡市

出発	行程 ガイド付・添乗員は同行しません	到着予定時刻	食
米子7:00	=== 但馬安國禅寺 === 道の駅 ようか但馬蔵(八鹿豚の豆乳しゃぶ膳の昼食) ==== 養父神社・紅葉まつり ==== 海鮮せんべい但馬・見て楽しい たべて美味しい おせんべいのテーマパーク 試食&買物 === 高速	米子18:30	昼

京都 秋色散歩 京都でイギリス旅行気分♪ 『亀岡英国村』と 秋空に映える『夢コスモス園』

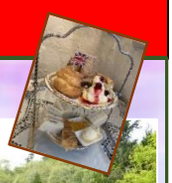

日帰り No.11
出発日
米子 10/21(水)
鳥取倉吉11/4(水)
日交友の会 1ポイント
¥17,000

出発	行程 ガイド付・添乗員は同行しません	到着予定時刻	食
鳥取7:40 倉吉6:20 米子6:40	=== 高速 === 亀岡英国村(見学とアフタヌーンティー) == ===『夢コスモス園』関西最大級のコスモス園観賞 === === 高速	鳥取18:30 倉吉19:30 米子19:30	昼

英国村とは
19世紀のイギリス・コッツウォルズ地方の田園風景を再現した小さなテーマビレッジです。

奈良 古都・奈良の秋の風物詩 第78回 正倉院展

日交友の会 1ポイント

★このツアーは、駅乗車はございません

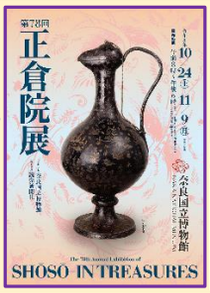

日帰り No.12
出発日
米子 10/30(金)
鳥取倉吉11/2(月)
¥17,000

赤レンガに包まれた
クラシカルな
奈良ロイヤルホテル
でご昼食

出発	行程 ガイド付・添乗員は同行しません	到着予定時刻	食
鳥取7:40 倉吉6:45 米子7:00	=== 高速 === 奈良ロイヤルホテル(昼食) === === 奈良国立博物館『第78回 正倉院展』 約2時間半滞在 === 高速	鳥取19:30 倉吉20:20 米子20:30	昼

滋賀 琵琶湖畔の美しい美術館 佐川美術館とLAGO大津

鳥取 倉吉発
日帰りNo.13
出発日
9/24(木)
¥14,000

藤田と猫(ドラ・カルマスによる)(1927 年)
Foujita avec son chat, 1927, photographie de Dora Kallmus, courtesy Sylvie Buisson, 2026

芸術

日交友の会 1ポイント

出発	行程 ガイド付・添乗員は同行しません	到着予定時刻	食
鳥取8:05 倉吉6:30	=== 高速 === LAGO大津たねや・買物 ==== ==== 佐川美術館 「生誕140周年 藤田嗣治 7つの情熱」 === 高速	鳥取18:30 倉吉19:35	弁

徳島 大塚国際美術館たっぷり3時間滞在

米子発 何度でも行きたい 道の駅くるくるなると

日帰りNo.14
出発日
12/5(土)
日交友の会 1ポイント
自由食プラン
¥14,000

7/11より新展示で話題
華麗なるロココ文化を彩った
フランス王妃、
マリー・アントワネットの
世界感に浸ってください。

出発	行程 ガイド付・添乗員は同行しません	到着予定時刻	食
米子7:00	=== 高速 === 道の駅くるくるなると(自由食&買物) === 大塚国際美術館・世界26カ国の西洋名画を陶板で原寸大再現 (約3時間滞在) === 高速	米子20:30	—

道の駅くるくるなると

ヴィジェールブラン「バラを持つマリー・アントワネット」
写真は大塚国際美術館の展示作品を撮影したものです

兵庫 大阪 たっぷり3時間滞在 大阪中之島美術館でアート観賞

ランチバイキング

日帰りNo.15
出発日
12/2(水)
鳥取 倉吉発
日交友の会 1ポイント
¥15,000

出発	行程 ガイド付・添乗員は同行しません	到着予定時刻	食
鳥取8:10 倉吉7:00	=== 高速 === 神戸ホテル フルーツ・フラワー(昼食) ==== 大阪中之島美術館 NHK日曜美術館50年展 === 高速	鳥取19:20 倉吉20:20	昼

鳥取 みたき園の山菜料理 石谷家住宅 秋の庭園特別公開

米子 倉吉発
日交友の会 1ポイント

3時のおやつ
大江ノ郷のパンケーキ
(パンケーキ1枚+ドリンク付)

日帰りNo.16
出発日
11/20(金)
¥14,000

出発	行程 ガイド付・添乗員は同行しません	到着予定時刻	食
倉吉 9:20 米子 8:00	==== 石谷家住宅(秋の庭園特別公開) === みたき園(昼食) ==== 大江ノ郷自然牧場(パンケーキ1枚ドリンク付)==== とうふくわの里・ちむら(買物) ====	倉吉17:30 米子18:30	昼

鳥取 みたき園&大江ノ郷のパンケーキ 若桜鉄道・昭和号に乗って、昭和レトロ旅 ～バスガイドの歌声と共に～

米子 倉吉発
¥14,000

当日ガイドさんと歌う歌を投票で選んでいただきます。
是非ご一緒に、昭和の歌を歌いましょう♪

日帰りNo.17
出発日
11/24(火)
日交友の会 1ポイント

出発	行程 ガイド付・添乗員は同行しません	到着予定時刻	食
倉吉 8:30 米子 7:10	===== 郡家駅 -- (若桜鉄道) --- 若桜駅 ===== 物産館みかど(買物・花御所柿のシーズン) === みたき園(昼食) ==== 大江ノ郷自然牧場(買い物&パンケーキ1枚+ドリンク付)======	倉吉17:10 米子18:20	昼

定番

香川 米子 鳥取発

日帰り No.18
出発日
米子 11/21(土)
鳥取 11/22(日)
日交友の会 1ポイント
¥18,000

みかん狩り
ちょっぴりお土産付

出発	行程 ガイド付・添乗員は同行しません	到着予定時刻	食
鳥取 6:50 米子 7:00	=== 高速 === 新岡山港～～フェリー～～土庄港 === オリビアン小豆島夕陽ヶ丘ホテル(昼食)=== 夕陽ヶ丘みかん園(みかん狩り)=== 寒霞渓 山頂駅 ///ロープウェイ///こううん駅=== 土庄港～～ フェリー～～新岡山港 ====	鳥取20:00 米子19:40	昼

京都 秋の弘法市と智積院茶寮の昼食

鳥取 倉吉発
¥15,000
日交友の会 1ポイント

日帰りNo.19
出発日
11/21(土)

出発	行程 ガイド付・添乗員は同行しません	到着予定時刻	食
鳥取 7:40 倉吉 6:20	=== 高速 === 智積院茶寮 桔梗(昼食)==== 『東寺』(弘法市) 約2時間フリータイム ==== おたべ本館(買物) === 高速	鳥取18:45 倉吉20:00	昼

兵庫 秋色・大人ぶらり旅

鳥取 倉吉発
日交友の会 1ポイント

灘の酒蔵・菊正宗酒造記念館見学
櫻正宗記念館 櫻宴で味わうご昼食
絶景の六甲ガーデンテラス

ご夫婦で、お友達と、親子でetc
たまにはお出かけしてみませんか・・

日帰りNo.20
出発日
11/27(金)
¥15,000

出発	行程 ガイド付・添乗員は同行しません	到着予定時刻	食
鳥取 8:30 倉吉 7:00	=== 高速 === 菊正宗酒造記念館(自由見学) === 櫻正宗記念館 櫻宴(昼食) === 六甲ガーデンテラス(六甲枝垂れ展望台) ==高速	鳥取18:20 倉吉19:20	昼

旅行企画・実施
(社)全国旅行業協会会員 鳥取県知事登録旅行業第2-2号
日交 ㈱日本交通旅行社
●所在地 ／ 米子市目久美町55
お申込・お問合せは下記まで
米子営業所 TEL 0859-22-2103
FAX 0859-22-2500
☑ yonago.ryoko@nihonkotsu.jp
●営業時間 ／ 9：00 ～ 17：00 (土日祝・休)
●旅行業務取扱管理者 鳥取営業所/民家 愛識
倉吉営業所/藤本 慎司
米子営業所/徳永 裕子

*旅行業務取扱管理者とは、お客様の旅行を取扱う営業所での取引に関する責任者です。この旅行契約に関しご不明な点がございましたらご遠慮なく旅行業務取扱管理者にご質問下さい。

≪旅行条件のご案内【要約】お申込前にぜひお読み下さい≫

● 募集型企画旅行
この旅行は株式会社日本交通旅行社(以下「当社」という)が企画・実施する旅行であり、この旅行に参加されるお客様は当社と募集型企画旅行契約(以下「旅行契約」という)を締結することになります。また旅行条件は、下記によるほか、別途お渡しする旅行条件書(全文)出発前にお渡しする最終日程表と称する確定書面及び当社旅行業約款募集型企画旅行契約の部によります。

● 旅行のお申込み及び契約成立時期
1)所定の申込書に所定の事項を記入し、下記のお申込金を沿えてお申込みください。
お申込金は、旅行代金のお支払いの際差し引かせていただきます。
2)電話、郵便、ファクシミリその他の通信手段でお申込みの場合、当社が予約の承諾の旨通知した翌日から
起算して7日以内に申込書の提出と申込金の支払いをしていただきます。
3)旅行契約は、当社が契約の締結を承諾し、申込金を受領したときに成立するものとします。
4)お申込金（おひとり）

旅行代金	3万円未満	5万円未満	10万円未満	15万円未満	15万円以上
お申込金	5,000円	10,000円	20,000円	30,000円	代金の20%

● 旅行代金のお支払い
旅行代金は旅行出発日の前日からさかのぼって13日目にあたる日より前(お申込みが開際の場合は当社が指定する期日まで)にお支払いください。(但し、パンフレットに取消料と明示の場合はそれに準じます)

● 当社による旅行契約の解除
次の場合、当社は旅行開始前に募集型企画旅行契約を解除する場合があります。
代金不払い、申込条件の不適合、病気、団体行動への支障、
当社の関与し得ない事由により旅行の円滑な実施が不可能なとき等。

●取消料（旅行代金を基準とします。）

取消日(契約解除の日)・旅行代金基準				取消料率
旅行開始の前日から起算	宿泊21日前まで(日帰り旅行11日前まで)			無料
	①	宿泊	20日前～8日前まで	20%
		日帰り	10日前～8日前まで	
	②7日前から2日前まで			30%
③旅行開始日の前日				40%
④旅行開始日当日				50%
⑤旅行開始後の解除又は、無連絡不参加				100%

●当社の責任
1)当社は、募集型企画旅行契約の履行にあたって、当社又は手配代行者が故意または過失によりお客様に損害を与えたときは、その損害を賠償する責に任じます。ただし、損害発生の翌日から起算して2年以内に当社に対して通知があった時に限ります。
2)旅行者が天災地変、戦乱、暴動、運送・宿泊機関等の旅行サービス提供の中止、官公庁の命令その他の当社又は当社手配代行者の関与し得ない事由により被害を被ったときは、当社は、前項の場合を除き、その損害を賠償する責任を負うものではありません。
3)当社は、手荷物について生じた第1項の損害については、同項の規定に関わらず、損害発生の翌日から起算して14日以内に、旅行者1名につき15万円を限度に(当社に故意又は重大な過失がある場合を除く)として賠償します。
●旅行者の責任
当社はお客様の故意又は過失により、当社が損害を被ったときは、お客様から損害の賠償を申し受けます

*出発決定後に旅行条件書と確定書面を送付させていただきます
*旅行代金の支払いは、クレジットカード・コンビニ払いコード決済には対応しておりません。
ゆうちょ払込用紙もしくは窓口での入金にかぎります。

・各行程表の赤字表記施設は、料金が旅行代金に含まれています。
・取消の場合は、旅行代金を基準として計算します。
・割引券など、一部利用できないコースもございます。
・旅行代金は、すべて税込みです。

●特別補償
当社は、当社又は当社が手配を代行させた者の故意又は過失の有無に関わらず、募集型企画旅行約款別紙特別補償規定に基づき、お客様が募集型企画旅行参加中に、急激かつ偶然な外来の事故により、その身体、生命又は手荷物上に被った一定の損害について、所定の補償金または見舞金を支払います。
●最小催行人員
特に明記してあるものを除き２０名です。
●添乗員
特に明記してあるものを除き、添乗員は同行いたしません。
但し当社の都合により同行する場合もあります。
●個人情報の取扱いについて
お客様の氏名・住所・電話番号等をお聞きしますが、会員募集業務における予約者管理及び、今後の旅行商品のご案内にのみ使用し、ご提供頂いた個人情報を目的以外の用途に、あるいは目的範囲を超えて他への提供及び預託することはありません。